

平成30年度
事業報告書

平成 30 年度事業報告書

東松山市都市公園及び体育施設の指定管理業務は、引き続き、業務の一層の充実と利用者サービスの更なる向上を目指し、安心安全の確保を最優先に公共施設管理運営の使命を自覚し、より効果的・効率的な運営に努めた。さらに平成 31 年度からの新たな指定管理期間を見据えた課題を整理し、長期的視点にもとづく管理業務の充実に努めた。

自主事業分野では、市民それぞれの創作発表機会を提供する新春ひがしまつやま第九演奏会、東松山美術展、ひがしまつやま芸術祭、また、豊かな心を育むため質の高い芸術鑑賞機会を提供する青少年に対するアウトリーチ事業の継続、さらに、東松山戯曲賞を創設し、全国から戯曲の公募、その優秀作「枇杷の家」の朗読劇を上演した。また、各指定管理施設の特徴を生かしながらスポーツ体験教室、都市公園を利用したワークショップなどによる交流の場の提供などを通じて、生き生きと暮らせる心豊かなまちづくりに貢献した。

【事業区分】

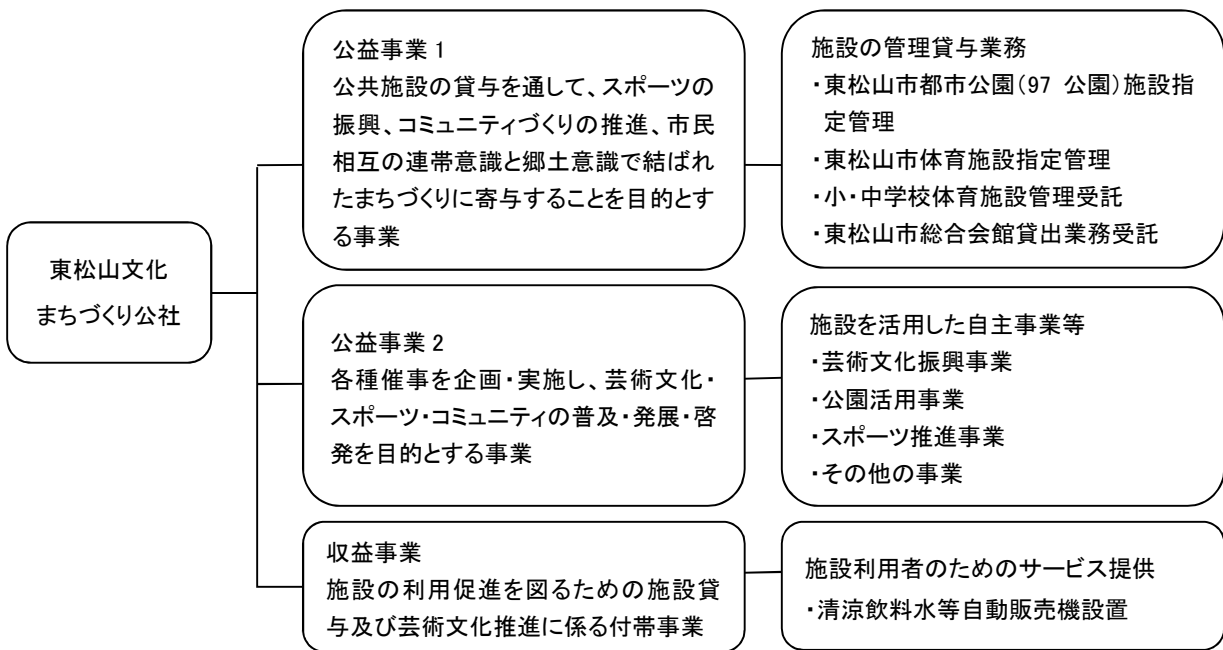

【組織図】

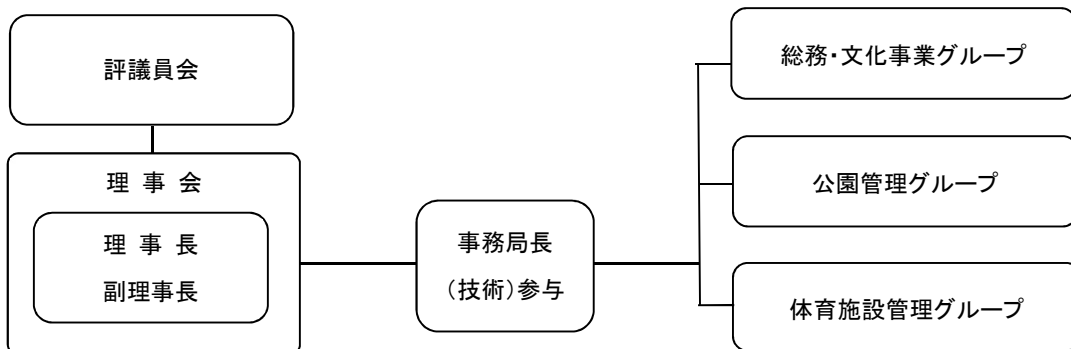

<p>公益事業1</p>	<p>公共施設の貸与を通して、スポーツの振興、コミュニティづくりの推進、市民相互の連帯意識と郷土意識で結ばれたまちづくりに寄与することを目的とする事業</p>
--------------	---------------------------------------------------------------------------------

1 施設の管理貸与業務

市内都市公園施設及び体育施設の指定管理業務を東松山市との協定内容を遵守し、事業計画書に基づき実施した。また、各施設は市民に地域活動を行う団体等に貸与することにより、地域コミュニティ活動の振興を図った。

(1) 東松山市都市公園指定管理業務

市内に97箇所ある都市公園を、市民の憩いの場、レクリエーションの場、さらに身近な自然とのふれあいの場として、安心安全に利用できるよう施設管理を行った。特に以下の点に重点を置いた取り組みを行った。なお、市民ニーズに応じた自主事業等を別途実施した。

○安全・安心の確保

都市公園として、防災、防犯、事故防止など施設の安全確保を最優先として維持管理を行った。

○利用者からの要望に対する迅速な対応

合計130件の要望等に対し、外部調達を要する案件などを除き基本即日対応または翌日で対応し、おおむね3日以内に対処した。

○予防保全を重視した修繕

合計240件の修繕を行った。利用者等からの要望に対応するほか、巡回点検の結果を踏まえ予防保全を重視した修繕に努め、施設の安全確保と長寿命化を図った。

○利便性、快適性の向上

生活水準の向上や利用者ニーズの多様化に合わせ、トイレの洋式化などアメニティ設備の改善を図った。

(2) 東松山市体育施設指定管理業務

市内各所に設置された体育施設を安全・快適に利用できるように管理し、利用の促進を図った。また、市民や利用者を対象に青少年の健全育成や健康増進等を目的とした事業を実施した。

なお、以下の点に重点を置いた取り組みを行った。

○安全・安心の確保

各施設において安全、衛生基準の遵守はもとより、防災、防犯、事故防止など、利用者の安全確保を最優先として維持管理を行った。

○利用者からの要望に対する迅速な対応

合計33件の要望等に対し、現地調査に基づき迅速な対応に努めた。

○予防保全を重視した修繕

合計79件の修繕を行った。利用者等からの要望に対応するほか、施設点検の結果を踏まえた予防保全を重視した修繕により、安全確保と長寿命化を図った。

○スポーツ環境の改善

経年劣化した設備の更新・修繕のほか、利用者ニーズを反映させた施設環境の改善を行った。

●平成30年度 東松山市体育施設利用状況

施設名	平成30年度			平成29年度	
	件数 (件)	利用人数 (人)	稼働率 (%)	件数 (件)	利用人数 (人)
東松山庭球場	6,937	77,274	60.4	6,854	73,692
東松山庭球場中原コート	590	16,174	35.8	615	16,516
新郷公園庭球場	289	1,797	9.5	337	2,012
千年谷公園庭球場	2,647	15,944	47.9	2,484	14,996
箭弓庭球場	1,041	18,618	61.5	1,033	16,034
東松山サッカー場	95	15,935	37.1	81	14,980
東松山陸上競技場(サッカー場)	14	2,550	55.5	33	7,970
東松山陸上競技場(競技場) ※1	937	21,021		1,322	34,509
東松山野球場	165	14,448	56.3	158	14,039
東松山中原球場	111	7,129	33.0	166	10,015
千年谷公園野球場	125	4,485	24.8	100	5,050
唐子中央公園多目的広場	336	19,956	54.4	323	24,279
都幾川リバーサイドパーク(多目的広場)	365	42,949	44.1	362	46,586
都幾川リバーサイドパーク(ソフトボール場) ※2	8	170	—	9	312
駒形公園多目的広場	230	18,950	44.4	234	23,680
駒形公園ソフトボール場	92	9,549	17.4	88	9,706
大岡運動広場	402	13,546	39.7	399	13,185
正代運動広場	1,088	34,231	31.4	1,140	38,008
上唐子運動広場	182	3,452	25.6	180	2,914
東松山市民体育館(メインアリーナ)	3,187	54,720	61.5	3,191	50,727
東松山市民体育館(サブアリーナ)	1,603	15,029	65.3	1,528	18,786
東松山市民体育館(会議室)	156	8,128	21.1	153	10,768
唐子地区体育館	1,833	35,345	67.2	1,629	38,875
北地区体育館 ※3	2,588	36,665	66.4	3,743	56,369
北地区体育館(トレーニングルーム)	4,663	4,663	—	6,517	6,517
南地区体育館	2,995	52,568	64.1	3,007	56,440
東松山武道場(道場)	414	6,654	41.3	334	5,692
東松山武道場(会議室)	190	4,187	20.0	154	3,932
都幾川リバーサイドパーク(マレットゴルフ場)	5,718	6,714	—	5,584	6,718
東松山弓道場	4,289	9,473	8.3	3,865	7,606
合 計	43,290	572,324	41.3	45,623	630,913

※1 陸上競技場 9月21日～1月31日 改修工事のため休場

※2 都幾川リバーサイドパークソフトボール場は花火大会時の利用

※3 北地区体育館 10月1日～12月27日 空調設備改修工事のため休館

●平成 30 年度 東松山市体育施設利用料収入

施設名	平成30年度		平成29年度	
	件数 (件)	利用料金 (円)	件数 (件)	利用料金 (円)
東松山庭球場	6,690	7,156,630	6,526	6,749,290
東松山庭球場中原コート	372	293,040	392	305,140
新郷公園庭球場	283	114,620	326	137,060
千年谷公園庭球場	2,621	1,282,820	2,482	1,232,220
東松山サッカー場	78	422,300	65	376,980
東松山陸上競技場(サッカー場)	12	119,980	27	330,620
東松山陸上競技場(競技場) ※1	951	709,555	1,368	1,005,725
東松山野球場	123	683,765	119	660,990
東松山中原球場	81	155,710	129	225,085
千年谷公園野球場	97	224,540	72	167,890
唐子中央公園多目的広場	308	316,000	287	290,500
マレットゴルフ場(回数券)	462	1,386,000	454	1,362,000
マレットゴルフ場(当日利用券)	676	208,800	679	216,000
都幾川リバーサイドパーク(多目的広場)	333	524,000	336	500,500
都幾川リバーサイドパーク(ソフトボール場)	0	0	0	0
駒形公園多目的広場	189	193,000	193	173,500
駒形公園ソフトボール場	55	118,500	49	83,500
東松山市民体育館(メインアリーナ)	3,072	3,275,445	3,148	3,411,760
東松山市民体育館(サブアリーナ)	1,533	536,800	1,504	552,860
東松山市民体育館(会議室)	49	40,160	53	38,720
唐子地区体育館	1,756	1,608,165	1,545	1,402,205
北地区体育館 ※2	2,468	2,155,732	3,601	2,716,272
南地区体育館	2,873	3,502,609	2,896	3,442,756
東松山武道場(道 場)	226	147,180	186	126,610
東松山武道場(会議室)	3	650	4	730
東松山弓道場(予約分)	87	109,500	63	95,500
東松山弓道場(回数券)	386	386,000	340	340,000
東松山弓道場(当日利用券)	67	7,700	103	16,900
合 計	25,851	25,679,201	26,947	25,961,313

※1 陸上競技場 9月21日～1月31日 改修工事のため休場

※2 北地区体育館 10月1日～12月27日 空調設備改修工事のため休館

2 受託業務

公共施設の管理運営と施設利用の合理化・効率化を図るための管理業務を受託した。

(1) 東松山市立小・中学校体育施設管理業務

小・中学校体育施設（体育館、校庭及び夜間照明）の安全管理と利用許可手続きや利用料徴収事務等の業務を行った。

●平成30年度 東松山市立小・中学校体育施設利用状況

施設名	平成30年度		平成29年度	
	件数(件)	人数(人)	件数(件)	人数(人)
松一小夜間照明	220	12,933	262	14,695
南 中夜間照明	195	5,537	201	6,433
東 中夜間照明	268	19,312	258	17,515
北 中夜間照明	18	365	8	166
小・中学校体育館	4,313	132,979	4,057	133,308
小・中学校校庭	2,093	111,580	2,217	109,973
合計	7,107	282,706	7,003	282,090

●平成30年度 東松山市立小・中学校体育施設利用料収入

施設名	平成30年度		平成29年度	
	件数(件)	利用料金(円)	件数(件)	利用料金(円)
松一小夜間照明	222	651,990	267	714,820
南 中夜間照明	185	666,925	196	671,560
東 中夜間照明	277	1,106,735	268	1,082,530
北 中夜間照明	19	74,160	9	33,990
小・中学校体育館	122	322,480	101	253,910
合計	825	2,822,290	841	2,756,810

(2) 東松山市総合会館会議室貸出業務

東松山市総合会館内の貸室の利用促進を図るための貸出手続業務（当財団の予約システムを活用）を行った。

●平成30年度 東松山市総合会館会議室利用状況 ※平成29年6月1日より業務開始

施設名	平成30年度		平成29年度	
	件数 (件)	人数 (人)	件数 (件)	人数 (人)
多目的室	213	8,705	107	4,045
会議室304	139	4,759	111	4,194
会議室305	270	2,590	240	2,501
会議室306	169	1,793	130	1,644
会議室307	177	1,977	163	2,237
和室	47	706	41	580
多目的ホールA	257	13,707	212	14,566
多目的ホールB	211	11,652	207	14,502
合計	1,483	45,889	1,211	44,269

●平成30年度 東松山市総合会館会議室利用料収入 ※平成29年6月1日より業務開始

施設名	平成30年度		平成29年度	
	件数(件)	利用料金(円)	件数(件)	利用料金(円)
多目的室	213	116,585	107	51,710
会議室304	139	115,420	111	114,980
会議室305	270	9,600	240	3,800
会議室306	169	45,800	130	80,800
会議室307	177	57,300	163	96,200
和室	47	27,600	41	25,400
多目的ホールA	257	90,760	212	86,470
多目的ホールB	211	77,180	207	67,180
合計	1,483	540,245	1,211	526,540

公益事業2	各種催事を企画・実施し、芸術文化・スポーツ・コミュニティの普及・発展・啓発を目的とする事業
-------	-----------------------------------------------

1 芸術文化振興事業

各種文化催事等を企画・実施し、市民や地域団体と協働するなど市民が主体となる公益的な事業を積極的に実施することで、市民や地域団体とのネットワークを構築、住民サービスの向上と地域文化の振興、活性化を推進した。

(1) 参加創造型事業

芸術、文化の発表の機会を提供し、市民が参加し活動することにより、活動する個人、芸術文化団体活動を広げ、市内の文化施設全般での実施を推進し、地域コミュニティの構築につなげる活動を行った。

●自主事業一覧

	事業名	実施日	実施場所	参加者数等
1	ひがしまつやま芸術祭2018	平成30年9月1日(土)～ 平成31年1月31日(木)	東松山市民文化センター ほか	入場者数 52,993名 出演者数 6,279名 スタッフ数 1,462名
2	ひがしまつやま芸術祭2018 東松山美術展	平成31年1月9日(水)～ 平成31年1月13日(日) 9:00～17:00 (最終日は15:00まで)	東松山市総合会館1階 多目的室	入場者数 702名 参加団体 19団体
3	新春ひがしまつやま第九演奏会	平成31年1月27日(日) 14:00開演	東松山市民文化センター ホール	入場者数 1004名 出演者数 235名
4	「平成家族物語」舞台芸術による まちづくりプロジェクト第1弾 東松山戯曲賞	公募発表会 平成30年4月26日(木) 15:00～16:00	箭弓稲荷神社 記念館	出席者数 37名
		応募受付 平成30年5月1日(火)～ 平成30年8月31日(金)	東松山文化まちづくり公社 事務局	応募作品総数 43作品
		選定会議 平成30年11月3日(土) 17:00	東宝芸能株式会社 会議室	選定委員 岩松了氏、桑原裕子氏、 岩崎正裕氏、渡辺弘氏、 瀬戸山美咲氏、
		「枇杷の家」朗読劇制作発表会 平成30年12月20日(木) 13:00～14:00	東京芸術劇場 5階 シンフォニースペース	出席者数 22名
		「枇杷の家」朗読劇上演 平成31年3月24日(日) ①午前の部 開演11:00 ②午後の部 開演15:00 ③朗読劇終了後のアフター トーク「平成の家族を語らう会」	松山市民活動センター ホール	①入場者数 151名 ②入場者数 208名 ③入場者数 74名

(2) 普及啓発育成事業

後世に語り継がれるべき地域の伝統芸能や、次代を担う継承者（青少年）の育成により住民が豊かな感性を育み、創造力を養い、芸術に触れる喜びを知り理解を深めていくための取り組みを推進した。

① 青少年育成事業

音楽家による訪問演奏（アウトリーチ）などにより質の高い芸術を鑑賞してもらうことで地域の青少年に豊かな心を育み、芸術文化の魅力を伝える機会とした。

●自主事業一覧

	事業名	実施日	実施場所	参加者数等
1	小学校芸術鑑賞 劇団四季こころの劇場 「王様の耳はロバの耳」	平成30年5月21日(月) ①午前の部 10:15開演 ②午後の部 13:45開演	東松山市民文化センター ホール	入場者数 ①889名 ②1143名
2	平成30年度リージョナルシアター事業(1) ①「創造する体験！」 ②「表現する体験！」	平成30年9月22日(土) ①10:30～12:30 ②14:00～15:30	東松山市総合会館3階	入場者数 ①11名 ②15名
3	平成30年度リージョナルシアター事業(2) 「ありかどんと体験」	平成30年9月23日(日) 10:00～13:00	東松山市総合会館	参加者数 13名
4	平成30年度リージョナルシアター事業(3) 小学校アウトリーチ	①平成31年1月31日(木) 10:20～12:00 13:15～14:55 ②平成31年2月1日(金) 10:45～12:25 13:45～15:25	①桜山小学校 ②松山第一小学校	参加者数 ①5年1組:24名 5年2組:24名 ②4年1組:31名 4年2組:30名
	平成30年度リージョナルシアター事業(3) 『「創造」と「コミュニケーション」から生まれる新たな可能性』	平成31年2月1日(金) 16:30～18:30	東松山市総合会館1階 多目的室	参加者数 高校生23名
5	アーティスト in school (小学校アウトリーチ)	平成30年11月22日(木)～ 平成30年12月06日(木)	市内各小学校(全11校) 音楽教室	参加者数 828名
6	MUSIC BOX! Vol.3 野尻小矢佳 コンサート	平成30年12月22日(土) 15:00開演	東松山市民文化センター ホール	入場者数 304名

2 公園活用事業

自然環境に親しむ環境啓発活動等の自主事業により公園施設でのコミュニティ形成に努めた。

●自主事業一覧

	事業名	実施日	実施場所	参加者数等
1	第1回松本町一丁目緑地ガーデニング講座「花壇の花を摘んでブーケを作ろう♪」	平成30年6月23日(土) 9:30~10:50	松本町一丁目緑地	参加者数 20名
2	自然の恵み体験教室 ブラックベリー摘み取り体験会	平成30年7月11日(水) 9:00~11:30	松本町一丁目緑地	参加者数 11名
3	夏休み昆虫教室「カブトムシがとれるかも!？」	平成30年7月24日(火) 8:30~11:00	岩鼻運動公園	参加者数 11名
4	下沼公園清掃活動	平成30年7月31日(火) 9:00~10:30	下沼公園	参加者数 146名
5	工作教室「自分の箸を自分で作ろう!」	平成30年8月3日(金) ①午前の部 9:30~11:30 ②午後の部 13:30~15:30	松山市民活動センター 工作室	参加者数 ①13名 ②6名
6	千年谷公園せせらぎ清掃	平成30年9月22日(土) 9:00~10:30	千年谷公園	参加者数 100選の会 11名 公社職員 8名
7	健康ウォーキング教室	平成30年10月13日(土) 9:00~11:00	岩鼻運動公園 自由広場	参加者数 11名
8	第2回松本町一丁目緑地ガーデニング講座「ハンギングバスケット制作及びオブジェへの植え込み」	平成30年10月27日(土) 9:30~11:30	松本町一丁目緑地	参加者数 22名
9	松本町一丁目緑地 イルミネーションオープンガーデン	平成30年12月7日(金)~ 平成31年1月23日(水)	松本町一丁目緑地	参加者数 3組
10	第3回松本町一丁目緑地ガーデニング講座「クリスマスリースを作ろう!」	平成30年12月8日(土) 9:30~13:30	松本町一丁目緑地	参加者数 17名
11	東松山市都市公園絵画・写真展	平成30年12月12日(水)~ 平成30年12月16日(日) 9:00~16:00 (最終日は14:00まで)	総合会館1階 多目的室	入場者数 201名 出展者数 37名
12	工作教室「ミニ門松作り」	平成30年12月26日(水) 9:30~11:30	松山市民活動センター 工作室	参加者数 39名
13	七清水せせらぎ緑道バードウォッチング	平成31年1月26日(土) 9:00~11:30	七清水せせらぎ緑道	参加者数 12名
14	松風緑地腐葉土頒布会	平成31年2月23日(土) 9:00~11:00	松風緑地	参加者数 約70名
15	体験教室「シイタケを栽培しよう!」	平成31年3月16日(土) 9:30~11:30	千年谷公園	参加者数 9名
16	桜山小学校3年生総合学習支援	平成31年3月5日(火)~ 平成31年3月25日(月)	桜山小学校、 千年谷公園	参加者数 41名

3 スポーツ推進事業

施設の特徴を生かした各種自主事業を開催することで「スポーツの楽しさ」に触れ、スポーツの普及発展を促進した。

●自主事業一覧

	事業名	実施日	実施場所	参加者数等
1	グラウンド・ゴルフ大会 第4回リバーサイドカップ	平成30年5月15日(火)～ 平成30年10月16日(火) 全5回	都幾川リバーサイドパーク 多目的広場 全面	参加申込者数 計167名 (参加者数 計621名 第1ラウンド 136名、 第2ラウンド 138名、 第3ラウンド 116名、 第4ラウンド 119名、 第5ラウンド 112名)
2	食育・熱中症講演会	平成30年5月19日(土) 9:30～11:20	東松山市総合会館 304会議室	参加者数 38名
3	都幾川リバーサイドパーク清掃活動	平成30年8月7日(火) 9:00～10:30	都幾川リバーサイドパーク 多目的広場	参加者数 約60名 (協力団体:NPO法人 東松山ペレーニアFC ジュニアユース)
4	第1回 だれでも！ストレッチ& エクササイズ	平成30年9月24日(祝・月) 9:30～11:30	唐子地区体育館	参加者数 31名
5	スポーツ吹矢体験教室	平成30年11月17日(土) 9:30～11:30	唐子地区体育館	参加者数 13名
6	第2回 だれでも！ストレッチ& エクササイズ	平成31年1月19日(土) 9:30～11:30	南地区体育館	参加者数 26名
7	スポーツクリニック 走る！投げる！ 跳ぶ！～スポーツの楽しさを知ろう～	平成31年2月17日(日) 9:30～12:00	東松山陸上競技場	参加者数 14名

4 その他の事業

文化、公園、スポーツの各事業を効果的に実施し、広く市民に財団の活動を発信し、市民意識の向上に役立てるため、下記のとおり実施した。

(1) 公益財団法人東松山文化まちづくり公社情報誌「LINK（リンク）」の発行

当財団の活動を掲載し、広く市民に情報発信するため財団情報誌を制作、配布した。



「LINK(Vol.8)」 2018 Spring

発行日:平成 30 年 4 月発行

発行部数:31,989 部

「LINK(Vol.9)」 2018 Autumn

発行日:平成 30 年 11 月発行

発行部数:32,113 部

(配布場所)

- ・市民全世帯
- ・市内公共施設
- ・近隣市町村公共施設

(2) 公益財団法人東松山文化まちづくり公社ホームページ、Facebook、Twitter の運営

当財団からのお知らせ、活動等の発信のため、ホームページを設置・運営した。

収益事業	施設の利用促進を図るための施設貸与及び芸術文化推進に係る付帯事業
------	----------------------------------

1 清涼飲料水等自動販売機設置事業

公社が管理する東松山市都市公園施設、東松山市体育施設に清涼飲料水等の自動販売機を設置することにより、利用者の利便性の向上及び公社自主財源の強化を図った。

設置箇所、台数及び売上(4月1日～3月31日)

	設置台数	手数料収入
都市公園施設	21台	3,530,150円
体育施設	28台	5,766,380円
合計	49台	9,296,530円

※手数料収入のうち2,609,429円は東松山市へ納入